

STATO ATTUALE  
Prospetto ovest scala 1:100

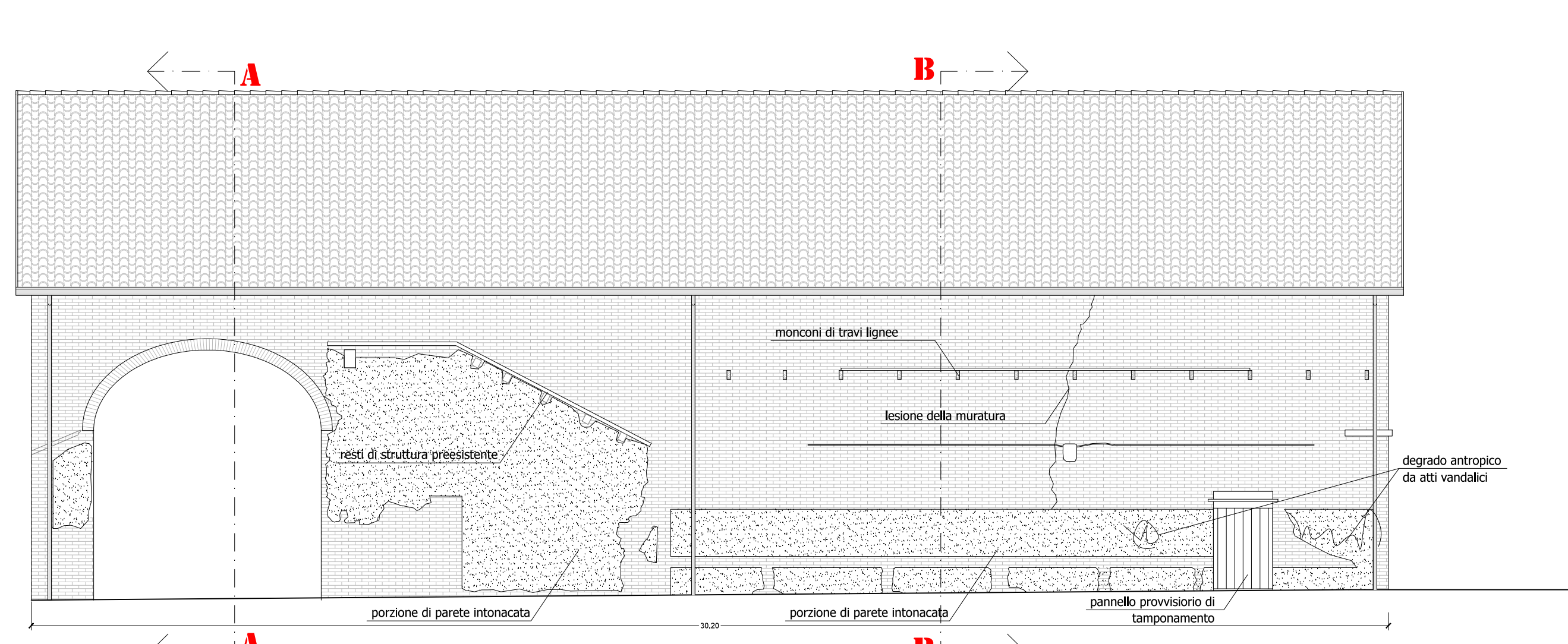

STATO ATTUALE  
Prospetto est scala 1:100

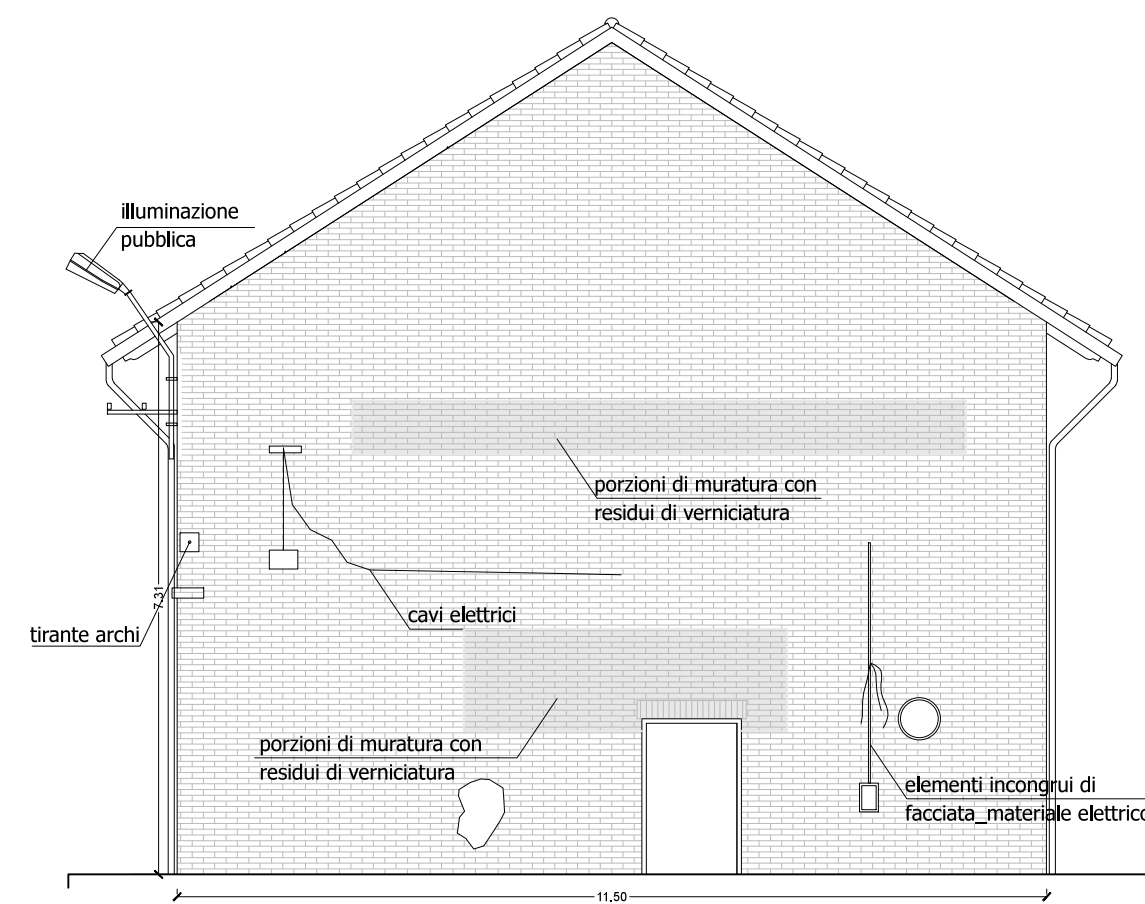

STATO ATTUALE  
Prospetto sud scala 1:100

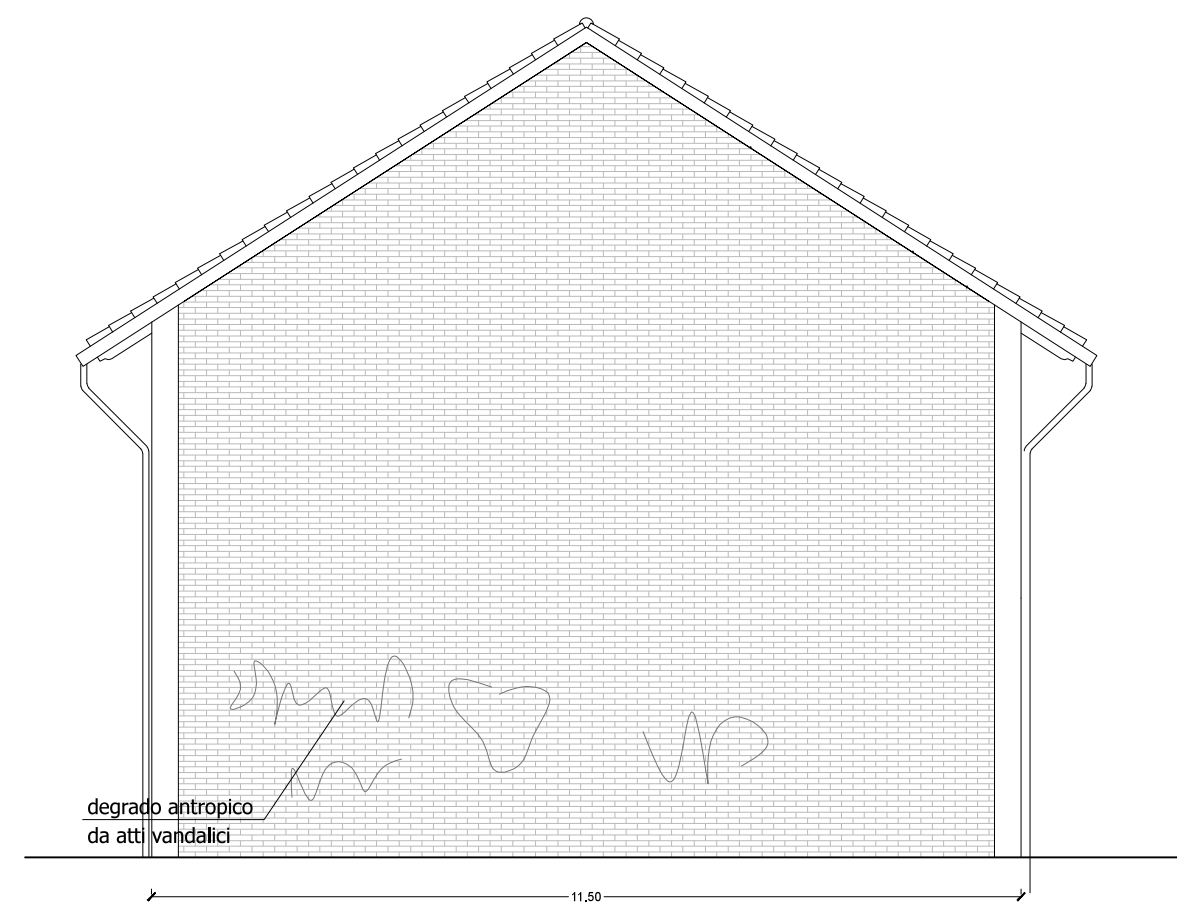

STATO ATTUALE  
Prospetto nord scala 1:100

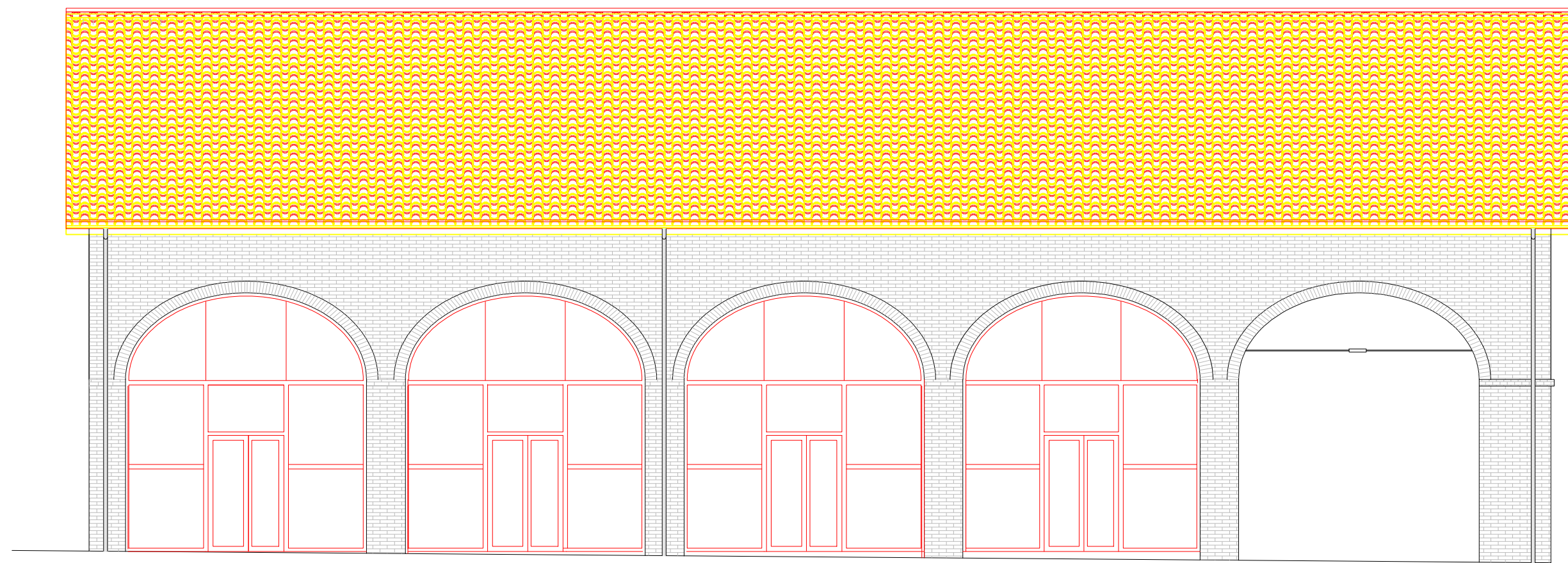

STATO SOVRAPPOSTO  
Prospetto ovest scala 1:100

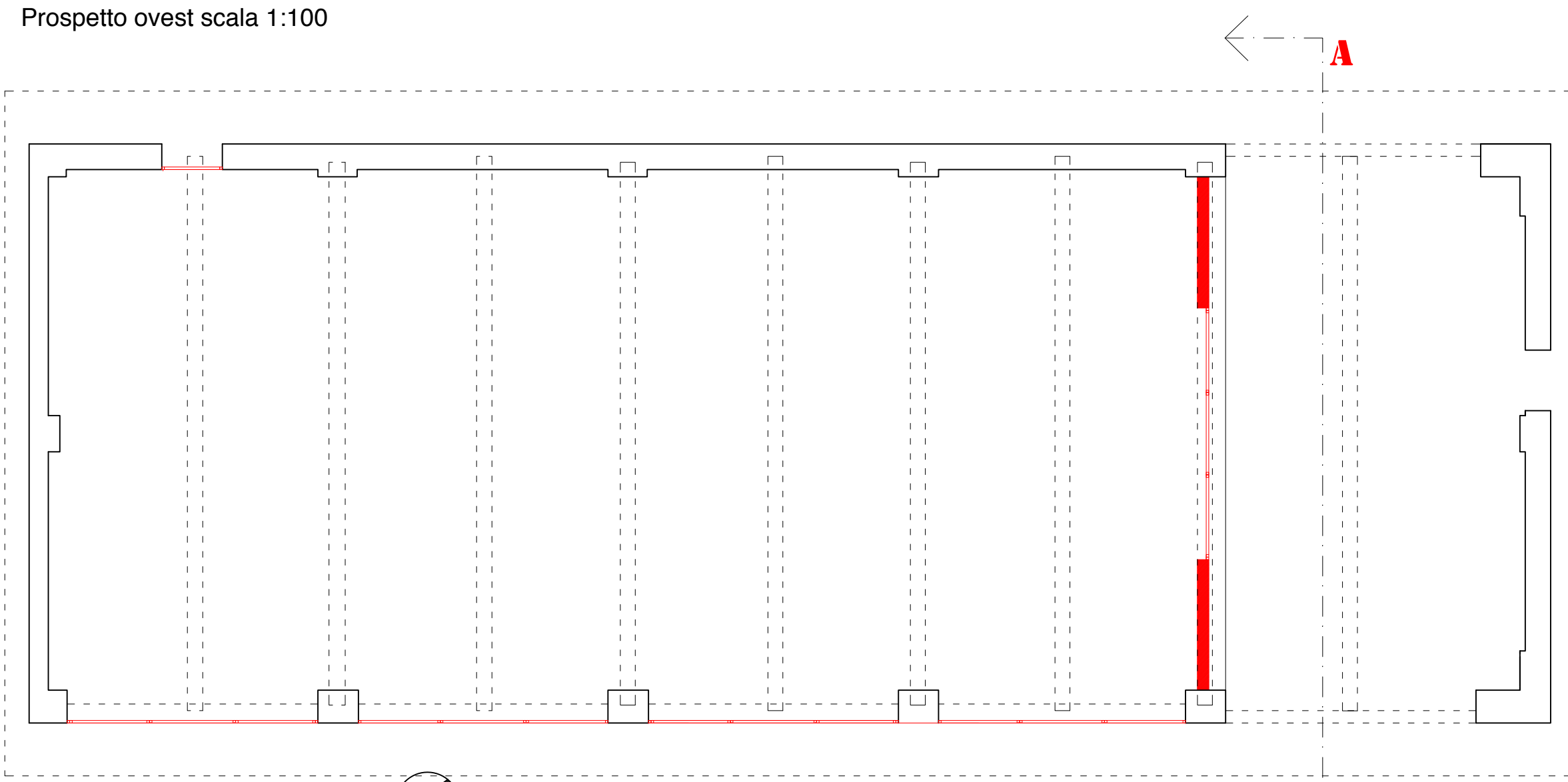

STATO SOVRAPPOSTO  
Prospetto pianta piano terra scala 1:100

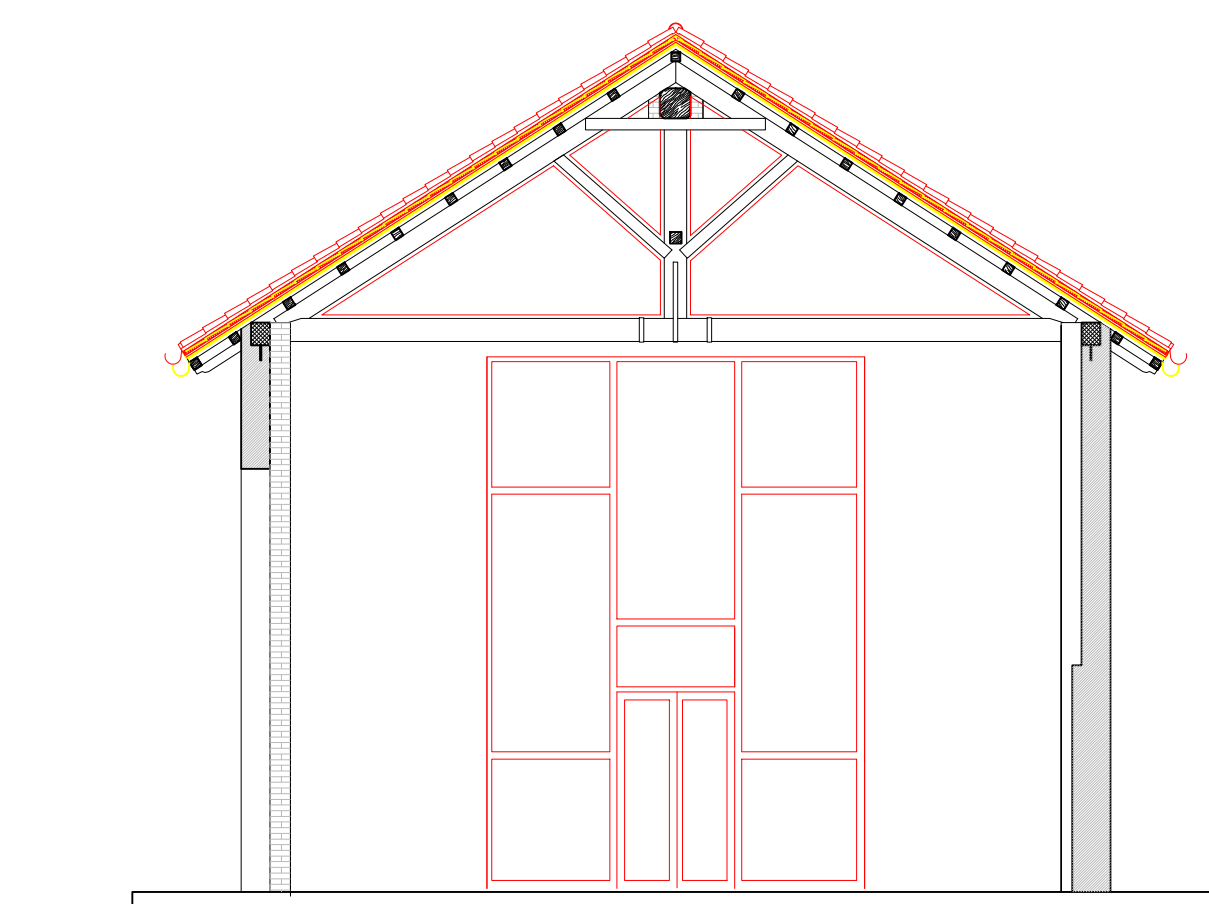
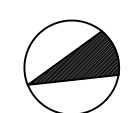

STATO SOVRAPPOSTO  
Prospetto sezione AA scala 1:100

 <b>REGIONE PIEMONTE</b>		<b>PISU Asti - Ovest</b>	
 <b>COMUNE DI ASTI</b>		Programma operativo regionale 2007/2013 finanziato dal F.E.S.R. a titolo dell'obiettivo "Competitività ed occupazione" Asse III.2.2 "Riqualificazione aree degradate". Progetto Integrato di Sviluppo Urbano (P.I.S.U.) denominato "Asti - Ovest".	
<i>Scheda 5</i>		<i>NUOVO POLO CASERMONE</i>	
<i>Intervento A.3.7</i>		<i>Ex palestra Muti_recupero funzionale</i>	
Scheda P.T. 520/12		titolo elaborato: <b>ELABORATI GRAFICI</b>	
CUP MASTER G36J1100055000		STATO ATTUALE_ prospetti scala 1:100 S.SOVRAPPOSTO_pianta sezione e prospetto scala 1:100	
CUP PROGETTO G34H12000010006			
<b>PROGETTO</b> <b>Esecutivo</b> <b>2</b> Elaborato:		Progettista	
		Collaboratori tecnici del RUP	
		Il Responsabile del Procedimento	
 <b>AARC.it</b> AARC.it Dario Menichetti arch. + V.Menichini arch. + F.Paganelli arch. + Giorgia Maritan arch. via G.M.Terreni, 32 tel +39058404281 fax +390584111349 web www.aarc.it email aarc@aarc.it		Sig.ra Anna DE GRANDIS Arch. Corrado SCARCA Sig.ra Elisabella BAGLIONE Sig.ra Antonella BILLI Arch. Cristina CIRIO	